

PROGRAMME LEADER 2023–2027

Europe et Ruralités

SA DECLINAISON SUR LE TERRITOIRE
DU GAL BERRY VAL DE LOIRE

RENDEZ-VOUS DES TERRITOIRES

LUNDI 10 JUIN 2024



Pays
Loire
Val d'Aubois



Cette opération est cofinancée par l'Union européenne. L'Europe investit dans les zones rurales.

INTERVENTION : PLAN

- LEADER : une candidature commune, qu'est-ce que c'est ? Avec quels objectifs ?
- Démarche LEADER 2023-2027 = 7 principes
- GAL Berry Val de Loire : définition, constitution et rôle
- LEADER : bénéficiaires
- LEADER : stratégie et thématiques éligibles – exemples de projets
- LEADER : instruction des dossiers
- LEADER : communication

LEADER 2023-2027 : une candidature commune

**Structure juridique
porteuse du GAL**



Partenaire



Président de la structure porteuse
et Président du GAL Berry Val de Loire :
Serge MECHIN

Vice-Présidente du GAL : **Laurence RENIER**



Cette opération est cofinancée par l'Union européenne. L'Europe investit dans les zones rurales.

LEADER 2023-2027 : territoire du GAL Berry Val de Loire



**Structure juridique
porteuse du GAL**



LEADER 2023-2027 : territoire du GAL Berry Val de Loire

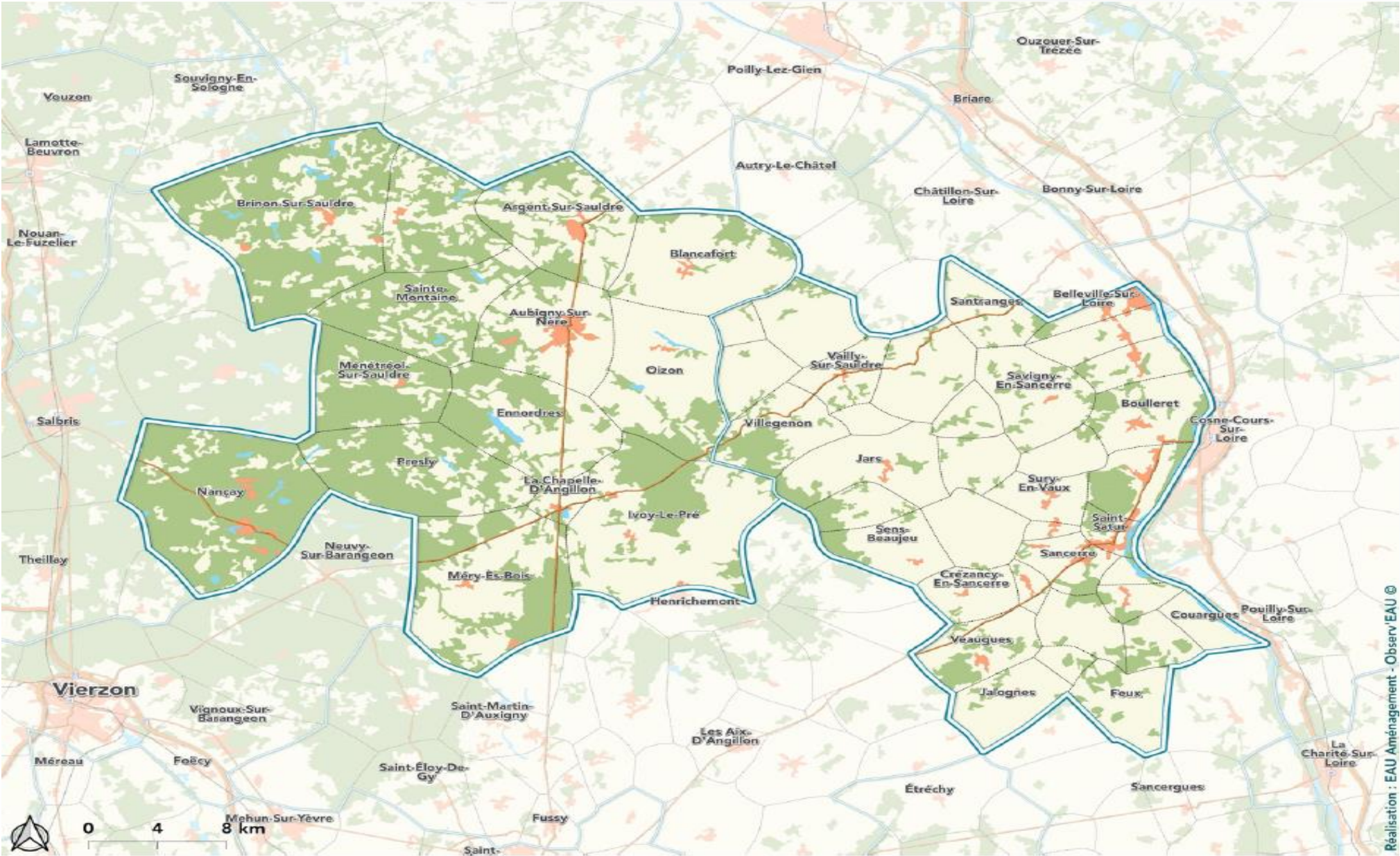

Partenaire



Réalisation : EAU Aménagement - Observ'EAU ©

LEADER 2023-2027 : territoire du GAL Berry Val de Loire

- Territoire du GAL BERRY VAL DE LOIRE regroupe 99 COMMUNES :
 - 50 COMMUNES : PSS
 - 49 COMMUNES : PLVA
- 6 COMMUNAUTES DE COMMUNES
- Nombre d'habitants : 33 615 (PSS) + 25 920 (PLVA) = 59 535
- Répartis sur 2 724 km²

LEADER : qu'est-ce que c'est ? Quels objectifs ?

Liaison Entre Actions de Développement de l'Économie Rurale

= Fonds Européens Structurels et d'Investissement issu du **FEADER**

= **Méthode** de mise en oeuvre des **projets** et des **outils**

Quels objectifs ?

- Renforcer le **développement** et favoriser la **compétitivité**

- Répondre :

. aux enjeux locaux et s'adapter aux besoins des **territoires ruraux**

. encore plus efficacement aux demandes et besoins des habitants

Démarche LEADER 2023-2027 : 7 principes



LEADER 2023-2027 : nouvelle stratégie

Stratégie LEADER

axées sur

3 orientations

**Améliorer l'accès à des services de proximité
et appuyer l'innovation sociale pour des territoires
inclusifs**

**Relocaliser et reterritorialiser l'économie
par l'émergence et la structuration de l'économie locale**

**Atténuer les effets et
adapter les territoires au dérèglement climatique**



Cette opération est cofinancée par l'Union européenne. L'Europe investit dans les zones rurales.

Stratégie LEADER Berry Val de Loire

« Optimiser l'attractivité en ruralité pour favoriser le bien-vivre et l'innovation »

N° Fiche-action	Plan de développement : thématiques
N° 1	Adapter et renforcer les mobilités du quotidien sur le territoire
N° 2	Maintenir et développer une offre de service en faveur du bien vivre
N° 3	Poursuivre la dynamique de développement touristique sur l'ensemble du territoire
N° 4	Soutenir et développer des activités et filières de proximité
N° 5	Accélérer les transitions écologique et énergétique
N° 6	Coopérer pour construire ensemble des réponses aux enjeux communs
N° 7	Mettre en œuvre LEADER sur le territoire : animer, accompagner, communiquer et évaluer

Quelques exemples de projet GAL Berry Val de Loire

Projets financés par l'Europe / LEADER – programmation 2014-2022

Aménagement bord de l'étang

Aménagement de la base de loisirs pour accueil de tourisme vert (cyclotouristes)

Signalisation canal latéral à la Loire et valorisation des communes riveraines

Inventaire de la Biodiversité Communale

Communication : Guide touristique Petit Futé, clip touristique, spot publicitaire pour activités à sensation, création d'un site internet au sein d'une Com Com', visites guidées théâtralisées...

Consultation juridique pour la création d'un office de tourisme

Achat et équipement d'un véhicule en vue de l'organisation d'un accueil touristique hors les murs

Financement de l'Animation d'un projet

Application jeu d'aventure pour la Halle de Grossouvre (concept *Explor Game*) : imbrication du réel et du virtuel tout au long d'un scénario d'exploration, permet d'interagir avec le réel et de garder ses cinq sens en éveil !

LEADER : mise en œuvre

Stratégie définie localement

par un ensemble de **partenaires publics et privés**



**Réunis au sein d'un
Groupe d'Action Locale :**

GAL Berry Val de Loire

58 membres

Collège **public** et collège **privé**

GAL Berry Val de Loire : constitution et rôle

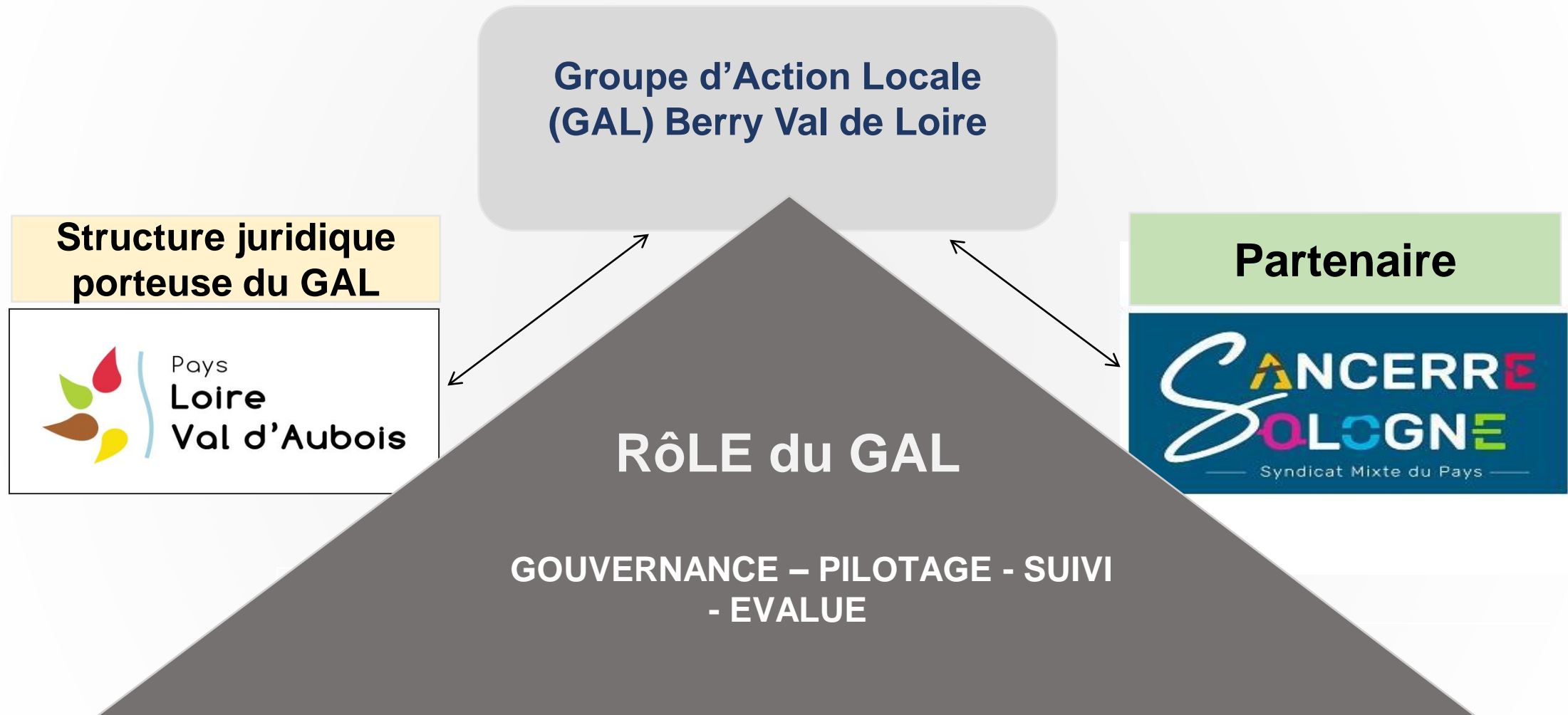

LEADER : bénéficiaires

Une enveloppe budgétaire 2023-2027 : 1 135 000 euros

Publics

- . Communes
- . Communautés de communes
- . Organismes associés

**BENEFICIAIRES
POTENTIELS**

Privés

- . Entreprises
- . Associations
- . Groupements



Cette opération est cofinancée par l'Union européenne. L'Europe investit dans les zones rurales.

LEADER : instruction des dossiers

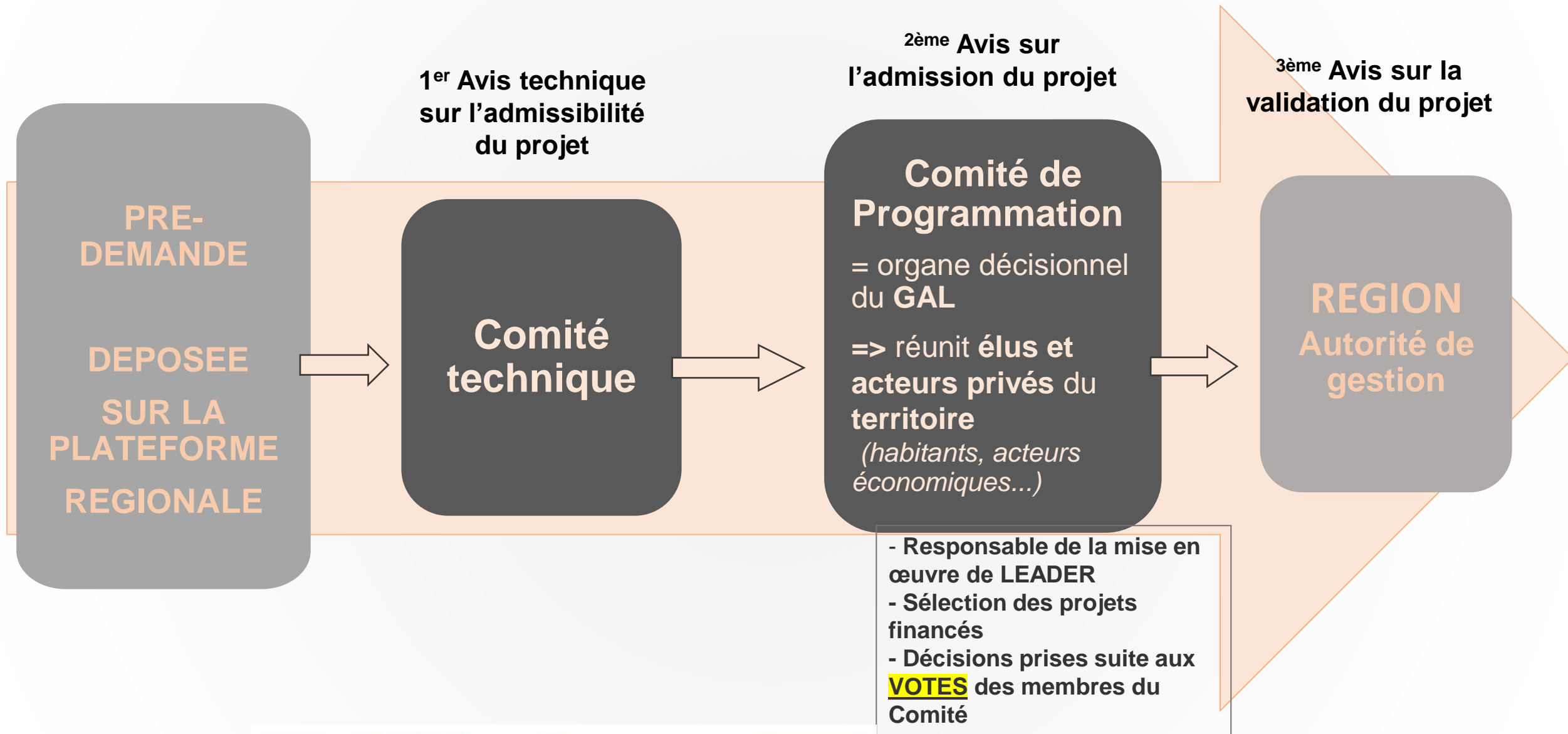

LEADER : COMMUNICATION

- Informations pratiques :
 - <https://www.paysloirevaldaubois.fr/pages/leader>
 - <https://www.pays-sancerre-sologne.com/programme-europeen-leader>
- Réseau LINKEDIN
- Adhérent à l'Association LEADER France : plan de communication stratégique et politique

UN PROJET ...

SONIA BOURGOIN

Chargée de mission leader
Animatrice GAL Berry Val de Loire

Pays Loire Val d'Aubois
Pays Sancerre Sologne : Permanences

leader@paysloirevaldaubois.fr

02 48 74 74 62 (ligne directe)

Merci

de votre
attention
et
de votre
participation

« Seul, on va plus vite,
ensemble, on va plus
loin »